



# Integración de Frontera Argentina-Brasil

---

Participación de Organizaciones  
Sociales Suramericanas

---

*XXXI Reunión del Foro Técnico IIRSA*

*5 de diciembre de 2017, Buenos Aires, Argentina*



# I SEMINARIO “DIALOGOS PARA LA CONSTRUCCIÓN DEL ESPACIO FRONTERIZO ARGENTINO – BRASILEÑO”

## “LA FRONTERA de lo POSIBLE”

**Mg. Arq. DIEGO A. GIMENEZ**

**SEBRAE.** Lider Coordinador del Área de Turismo Integrado de Brasil y Argentina – Proyecto fronteiras Cooperativas.

Facultad de Arquitectura y Urbanismo - Universidad Nacional del Nordeste.

Coordinador de Programas de Cooperación Internacional.



**FILO:UBA**  
Facultad de Filosofía y Letras



Mg. Arq. DIEGO A. GIMENEZ



**FILO:UBA**  
Facultad de Filosofía y Letras



Mg. Arq. DIEGO A. GIMENEZ



**FILO:UBA**  
Facultad de Filosofía y Letras

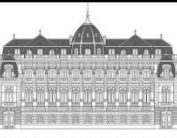

EMBAJADA DEL BRASIL

- ✓ Seminario que propone entre otros temas, poner en agenda lo que se **“esta produciendo”** en el Territorio.
- ✓ Plantearemos las Actividades realizadas en las áreas de: **Desarrollo, Infraestructura y Cooperación.**

✓ **Ejes temáticos y líneas de tiempo**

- INSTITUCIONAL – Consorcio Intermunicipal da Fronteira – CIF - ..... 2009
- INFRAESTRUCTURA - Parque Turístico Ambiental de Integración -..... 2010
- PARTICIPACIÓN CIUDADANA - Fronteiras Cooperativas – SEBRAE -..... 2014/2016
- ACADÉMICO - Integración Urbana Regional Transfronteriza - FOCEM ..... 2015
- INVESTIGACIÓN –Planificación Estratégica Integrada de Fronteras – PEIF ..... 2016/2017
- PROYECTO - Paseo Costanero de Integración - ..... 2017

A continuación .....**Acciones positivas en el territorio** .....

# INSTITUCIONAL

## Consórcio Intermunicipal da Fronteira CIF

- ✓ A partir de la discusión en **búsqueda** de respuestas a **problemas comunes**, **surgió** el **CIF** en el **año 2009**, planteando con el lema “**Uniendo fuerzas para el desarrollo**”, congregando a los municipios de Barracao y Bóm Jesús do Sul (PR/BRA) y Dionisio Cerqueira, (SC/BRA) y Bernardo de Irigoyen (Misiones/ARG.) impulsando proyectos sustentables y propulsando un ordenamiento territorial estratégico integral. Uno de los **ejes prioritarios del CIF** es la **integración** como medio para dinamizar el proceso de desarrollo económico y social.
- ✓ Sus **objetivos: promover el desarrollo regional**; posibilitar que los municipios actúen en **forma asociada** mejorando sus capacidades técnicas, gerenciales y financiera; y realizar alianzas que posibiliten **mejorar** la calidad en las prestaciones en los **servicios públicos**.
- ✓ Metas que se lograron **implementando procesos participativos y cooperativos** con la intención de ser referencia en el MERCOSUR en relación al mejoramiento de la calidad de vida **con excelencia en la educación, turismo, agroecología y producción local**. De esta forma, **ciudades con características distintas encontraron una manera eficaz para el desarrollo del lugar donde se encuentran estratégicamente insertas**.





# CONSÓRCIO INTERMUNICIPAL DA FRONTEIRA



Município de  
**Dionísio Cerqueira**  
Santa Catarina



Município de  
**Barracão**  
Paraná



Município de  
**Bom Jesus do Sul**  
Paraná



Municipalidad  
**Bernardo de Irigoyen**  
Misiones







Mg. Arq. DIEGO A. GIMENEZ



FILO:UBA  
Facultad de Filosofía y Letras



EMBAJADA DEL BRASIL





**Mg. Arq. DIEGO A. GIMENEZ**



**FILO:UBA**  
Facultad de Filosofía y Letras

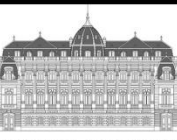

EMBAJADA DEL BRASIL

# INFRAESTRUCTURA

## Proyecto del Parque Turístico Ambiental de Integración

- ✓ El parque se ubica en el extremo este de Argentina y el sur-oeste de Brasil. **Integrando 2 Países, 3 Estados y 3 Municipios en un mismo punto de frontera seca.**
- ✓ Forman parte de un ambiente, historia y cultura común identitaria.
- ✓ Esta obra se extiende por casi **3 km lineales**, se trata de una franja que contiene a la naciente del Río Pepirí Guazú, el mismo que delinea y **vincula la frontera entre ambos países** al tiempo que se constituye en un proyecto líder para el desarrollo de la región donde está emplazado.
- ✓ El parque urbano contiene y revaloriza las culturas locales de cada país, y **fomenta e impulsa la actividad turística, comercial y cultural** de toda la región, convirtiéndose en **emblemático** por su historia, ambiente y las particularidades de **Integración** desde una gestión con un fuerte apoyo de las diferentes esferas gubernamentales de **ambos países**.

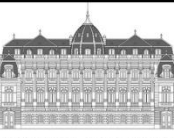



**proyecto:**  
**parque turístico ambiental de integración**  
**Ubicación:**

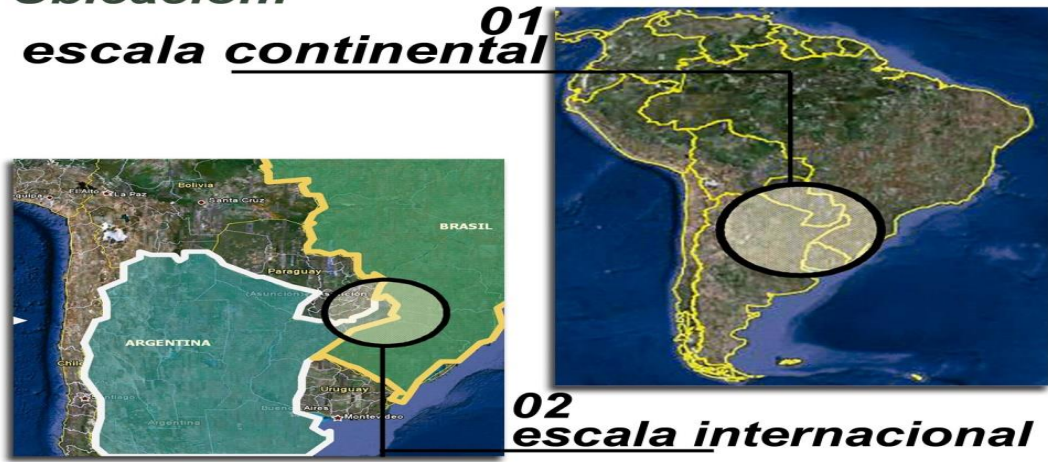

**proyecto:**  
**parque turístico ambiental de integración**  
**Ubicación URBANA:**







Mg. Arq. DIEGO A. GIMENEZ



FILO:UBA  
Facultad de Filosofía y Letras

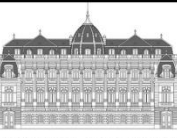

EMBAJADA DEL BRASIL





Mg. Arq. DIEGO A. GIMENEZ



FILO:UBA  
Facultad de Filosofía y Letras

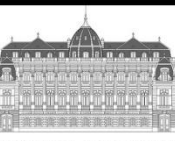





Mg. Arq. DIEGO A. GIMENEZ



FILO:UBA  
Facultad de Filosofía y Letras

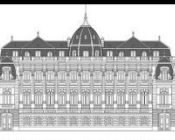

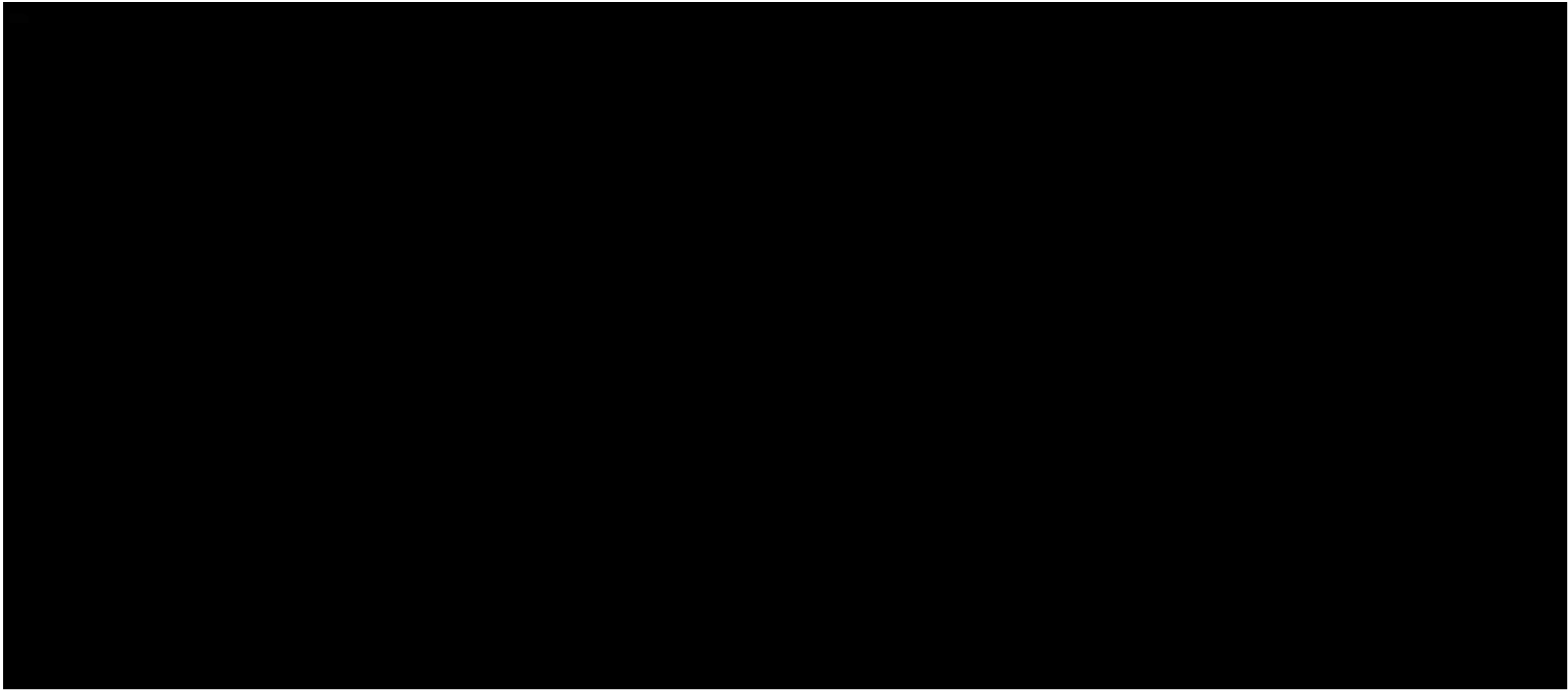

Mg. Arq. DIEGO A. GIMENEZ



**FILO:UBA**  
Facultad de Filosofía y Letras

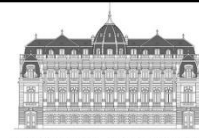

EMBAJADA DEL BRASIL



# PARQUE TURISTICO AMBIENTAL DE INTEGRACION - PTAI-



Octubre 2009



Octubre 2015

Mg. Arq. DIEGO A. GIMENEZ



FILO:UBA  
Facultad de Filosofía y Letras

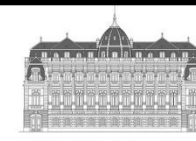

EMBAJADA DEL BRASIL



## proyecto:

# Parque turístico ambiental de integración La tri-frontera vive un día histórico por el lanzamiento del proyecto para el des- envolvimiento del turismo en la región.

El 31 de julio de 2009 pasará a la historia de la Tri-frontera, recibiendo representantes políticos, comerciantes y público en general de Brasil y Argentina. Se realizó la presentación del **PTAI -Parque Turístico Ambiental de Integración-** donde la integración fue el sello distintivo de una nueva era para esta región de frontera seca entre los dos países, siendo de gran importancia para la población local y regional.

A la presentación del PTAI, se sumó la puesta en marcha del Proyecto para el desarrollo Regional SEBRAE, que sumó elogios de todos los ámbitos representados, y los medios de comunicación, tanto locales, regionales, nacionales e internacionales.

El proyecto del **Parque Turístico Ambiental de Integración** tendrá tres mil metros de largo en el área de la frontera entre Brasil y Argentina, uniendo dos países, tres estados (Paraná, Santa Catarina y Misiones) y tres municipios (Dionísio Cerqueira, Barracão y Bernardo de Irigoyen). El proyecto se encarará en varias etapas, en la primera de ellas, se preve la revitalización del río Pepiry Guazú.

El objetivo es crear un lugar de integración en el que la unión de las dos culturas impulse el turismo, el comercio y la cultura de toda la región.

De acuerdo con arquitectos e ingenieros responsables del diseño, este será un gran espacio natural con imponentes visuales, rodeado de actividades de recreación, culturales, comerciales, gastronómicas y deportivas.

Toda la estructura del proyecto, en lo referente a portales, marcos (identificadorio de las divisorias internacionales), mobiliario urbano, iluminación tendrán un acento en el significado de integración entre los dos países, transformando el concepto de límite en lugar. Entendiendo como lugar, un espacio de intercambio cultural y social.

Al final del encuentro las autoridades de Brasil y Argentina firmaron un protocolo de intenciones y la asignación de los recursos necesarios para las obras del **Parque Turístico Ambiental de Integración**. Así mismo el Ministerio de turismo de Brasil informo que invertirá R\$ 500.000 (\$ 1.000.000) para la primera etapa de las obras y el Gobernador de Misiones cerca de \$8.000.000 para la misma etapa en el sector argentino.



*Autoridades presentes en la presentación del proyecto del Parque Turístico Ambiental de Integración.*

# PARTICIPACION CIUDADANA

## FRONTEIRAS COOPERATIVAS SEBRAE

- ✓ El **SEBRAE** funda sus acciones en **potenciar la participación de la sociedad civil** y la **promoción** de los **líderes locales** para el desarrollo regional.
- ✓ Orientado a reunir y **desarrollar sinergias** entre los referentes locales pertenecientes a **los sectores público, privado y a las organizaciones de la sociedad civil en la región fronteriza**, sudoeste de Paraná, extremo oeste de Santa Catarina y extremo este de Misiones.
- ✓ Programa **Fronteras Cooperativas**. Potencia el **“protagonismo local”**, a través de la detección y **formación de líderes** locales pertenecientes a **distintos sectores de la comunidad fronteriza**.

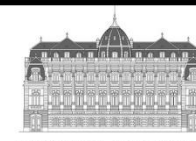





# FRONTEIRAS COOPERATIVAS

*Programa Fronteiras Cooperativas – 2014/2016*  
*Barracão /PR - BR, Dionísio Cerqueira/SC - BR e Bernardo de Irigoyen – ARG*

*Territorio de Frontera - 2017/2020*  
*Bom Jesús do Sul/PR – BR, Santo António do Sudoeste /PR-BR, Pranchita /PR-BR, Pérola do Oeste PR-BR, Planalto /PR-BR, Capanema /PR-BR e Cdte Andrecito /Mnes –ARG, Santo António /Mnes- ARG*

**Mg. Arq. DIEGO A. GIMENEZ**



**FILO:UBA**  
Facultad de Filosofía y Letras

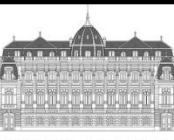

EMBAJADA DEL BRASIL



**Planejamento Estratégico 2014, 2015, 2016**  
**Projeto “FRONTEIRAS COOPERATIVAS”**

**GOVERNANÇA**

**Marcos Daniel Haeflieger** - Presidente  
**Jorge S. Feldman** - Vice presidente Argentino  
**Lucy Silvestri** - Vice presidente Brasileira  
**Ana Paula de Moraes** - Secretária geral  
**Bella N. de Jesus Espinosa** - Secretaria geral

Tarcízio A. Sartori - Líder do grupo *ambientes de negócios*

Jonas Pagno - Líder do grupo *cultura empreendedora e de inovação*

Luciane Santin - Líder do grupo *desenvolvimento de lideranças*

Maurício Javier Vera - Líder do grupo *gestão de negócios*

Diego Gimenez - Líder do grupo de *desenvolvimento do turismo*

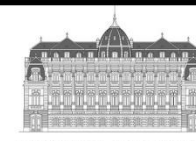



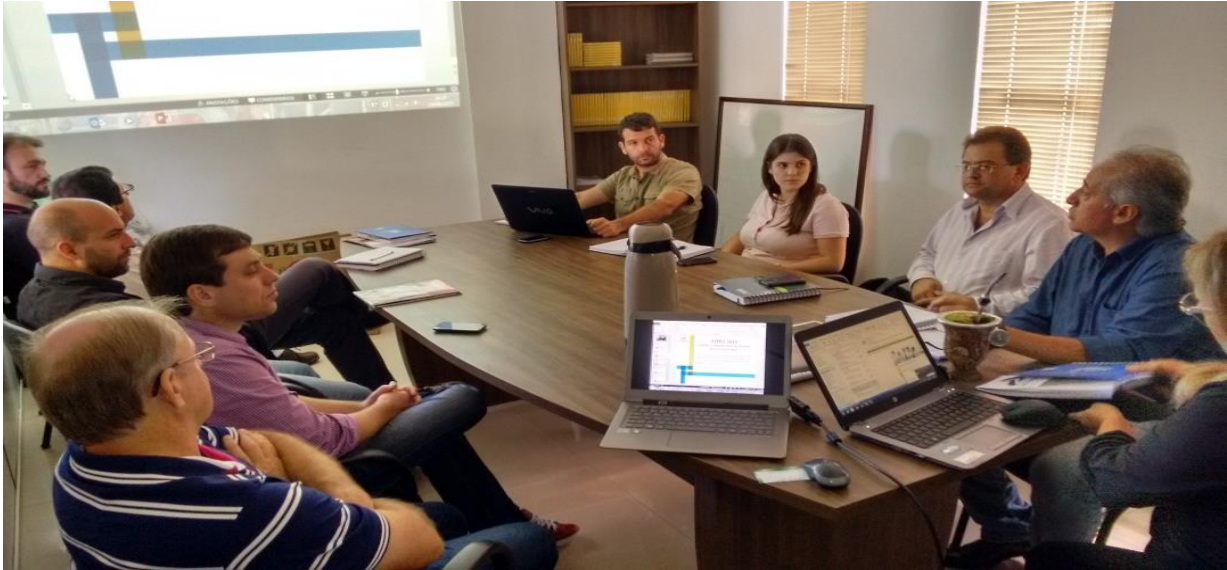

Mg. Arq. DIEGO A. GIMENEZ



FILO:UBA  
Facultad de Filosofía y Letras

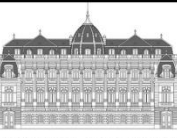

EMBAJADA DEL BRASIL





Mg. Arq. DIEGO A. GIMENEZ



FILO:UBA  
Facultad de Filosofía y Letras

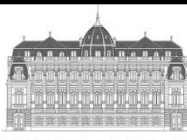

EMBAJADA DEL BRASIL

# ACADÉMICO

## Integración Urbana Regional Transfronteriza

### FOCEM

#### Fondo para la Convergencia Estructural del MERCOSUR

- ✓ A partir del 2015 el FOCEM desarrolla acciones en la Región de Frontera (RF) propiciando **intervenciones a escala urbana** en la conurbación de **Bernardo de Irigoyen. Mnes - ARG / Barração - Bom jesùs do Sul, PR - BR. y Dionisio Cerqueira. .SC – BR.**
- ✓ Esto deriva en el involucramiento de las **facultades de arquitectura y urbanismo de las universidades** de la RF, tanto privadas como públicas, a través de la participación de Docente y estudiantes de los últimos años de las carreras de arquitectura y del núcleo Engenharias e Arquitetura de la **Facultade Mater Dei –Pato Branco – Paraná - Brasil, la Universidad Católica de Santa Fe - UCSF -sede Posadas y la Universidad Nacional del Nordeste - UNNE a través de la Facultad de Arquitectura sede Resistencia, Chaco,** ambas de Argentina en el diseño urbano, paisajístico, de equipamiento e infraestructuras necesarias para el desarrollo integrado del área de frontera.



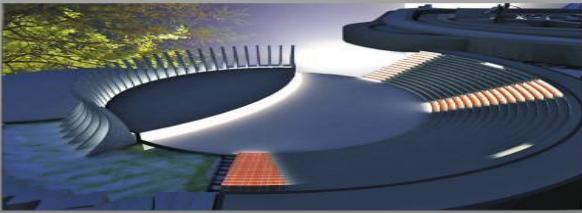
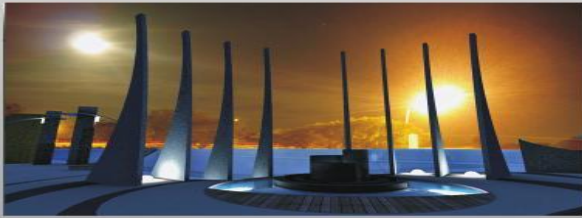
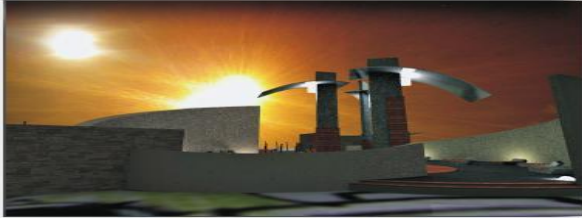

Con sus aproximadamente 3.000 metros lineales, uniendo dos países (Brasil y Argentina), tres estados (Santa Catarina, Paraná y la provincia de Misiones), tres municipios (Dionisio Cerqueira, Barracao y Bernardo de Irigoyen) mas otro municipio en el extremo de la división (Bon Jesús do Sul). Con una línea de alturas variables y la presencia de una vertiente de agua (naciente del río Pepiry Guazú), que corre en una parte de su extensión, y de una vegetación variada, lugar rico en cultura y actividades, se propone un **PARQUE TURÍSTICO AMBIENTAL DE INTEGRACIÓN**, con una fuerte presencia emblemática que respete las culturas de cada uno de los dos países, fomentando e impulsando actividades turísticas, comerciales y culturales de esta región.



MUNICIPIO DE BERNARDO DE IRIGOYEN

MUNICIPIO DE BARRACAO

MUNICIPIO DE DIONISIO CERQUEIRA



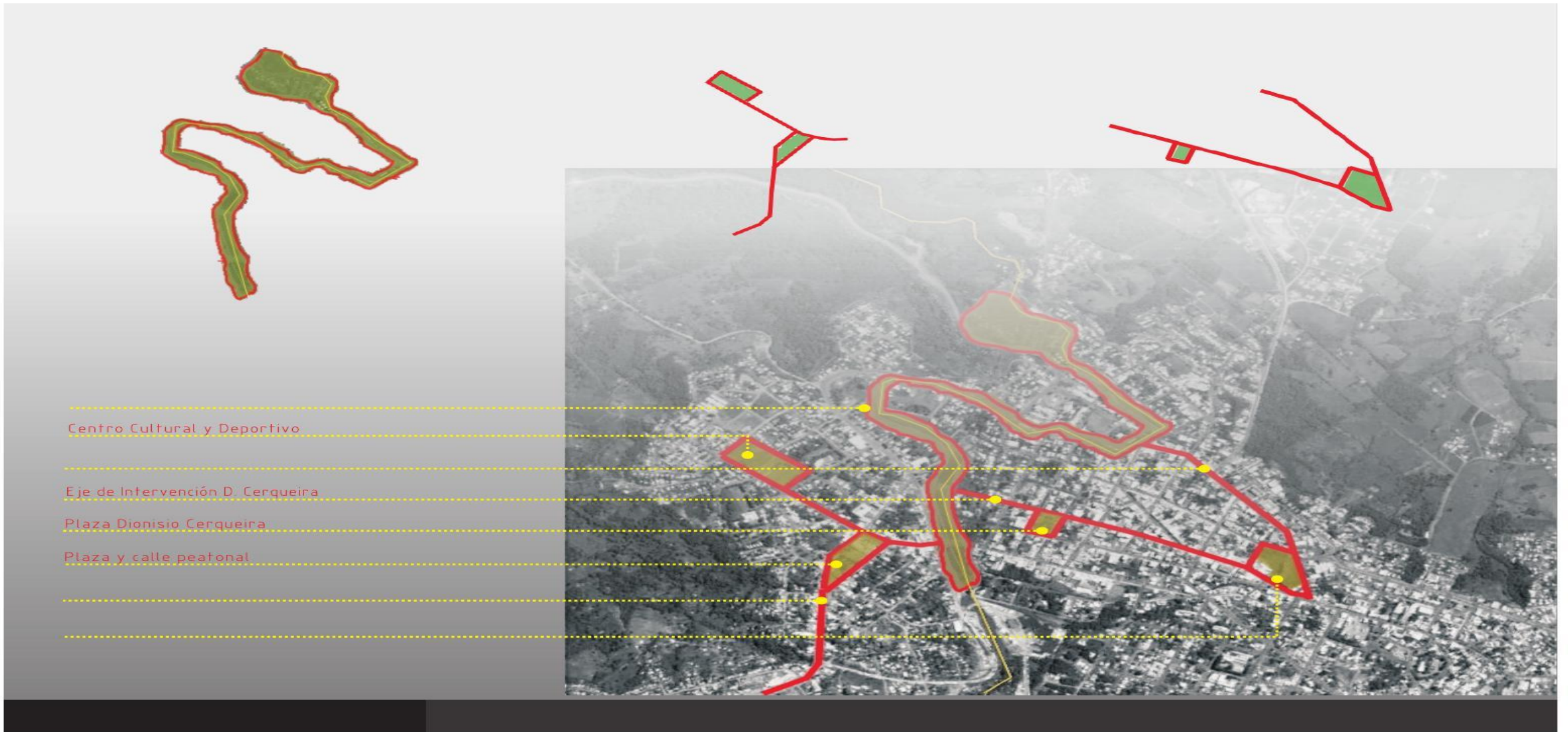

Mg. Arq. DIEGO A. GIMENEZ



**FILO:UBA**  
Facultad de Filosofía y Letras

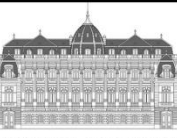

EMBAJADA DEL BRASIL

**Mg. Arq. DIEGO A. GIMENEZ**



**FILO:UBA**  
Facultad de Filosofía y Letras

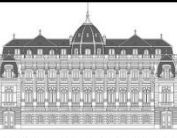

EMBAJADA DEL BRASIL

# INVESTIGACIÓN

## *Plan Estratégico Integrado de Frontera PEIF*

- ✓ **El objetivo general del PEIF** es priorizar la realización de experiencias de desarrollo local sustentable para generar procesos de asociatividad (internacional, provincial/estadual y municipal) impulsando un ordenamiento territorial integrado sobre la base de una visión y planificación regionalizada.
- ✓ **Construir y potenciar la *visión regional para generar procesos de asociatividad*. Potenciando e impulsando un *ordenamiento territorial integrado sobre la base de planificación regionalizada*.**
- ✓ **Institucionalizar la participación asociativa y colaborativa para el propio *desarrollo local integrado y sustentable de escala regional*.**
- ✓ **Enunciar y elaborar de los Planes de Ordenamiento Urbano Ambiental de las localidades participantes.**
- ✓ **Enunciar y Definir una agenda de prioridades.**

# PLANIFICACIÓN ESTRATÉGICA INTEGRADA DE FRONTERA PEIF



Programa Multisectorial de  
Preinversión IV-Préstamos  
BID 2851 OC-AR

Entidad Beneficiaria  
Provincia de Misiones.  
Municipalidad de Bernardo de Irigoyen



ARGENTINA



BERNARDO  
DE IRIGOYEN



SAN  
ANTONIO



COMANDANTE  
ANDRESITO



CAPANEMA



PRANCHITA



BOM JESUS  
DO SUL



DIONÍSIO  
CERQUEIRA



BARRACÃO



SANTO ANTONIO  
DO SUDOESTE



BRASIL



# PROYECTO

## Paseo Costanero de Integración

- ✓ Ubicado en el extremo este de Argentina y el sur-oeste de Brasil. Integrando 2 Países, y 3 Municipios en un mismo punto de frontera seca.
- ✓ Esta obra se extiende por aprom 10 km lineales, se trata de una franja que contiene a la naciente del Río San Antonio, el mismo que delinea y vincula la frontera entre ambos países al tiempo que se constituye en otro proyecto líder para el desarrollo de la región donde está emplazado.
- ✓ El paseo costanero contiene y revaloriza las culturas locales de cada país, y **fomenta e impulsa la actividad turística, comercial y cultural de toda la región**, convirtiéndose en emblemático por su historia, ambiente y las particularidades de integración desde **una gestión** con un fuerte **apoyo de esferas gubernamentales, de ambos países.**



**EXTENSIÓN:  
10 km**



**Mg. Arq. DIEGO A. GIMENEZ**



**FILO:UBA**  
Facultad de Filosofía y Letras







Mg. Arq. DIEGO A. GIMENEZ



FILO:UBA  
Facultad de Filosofía y Letras

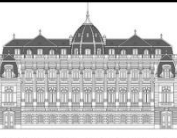

EMBAJADA DEL BRASIL



# AGENDA

- ✓ **Políticas públicas para fortalecer las iniciativas locales**
- ✓ **Reglamentación y puesta en vigencia de legislación de Frontera.**
- ✓ **Financiamiento para obras: Aduanas Integradas; Parques urbanos Integrados; Infraestructuras de Servicios tales como: Agua, Cloacas, saneamiento, desagües pluviales, etc.**
- ✓ **Potenciar actividades de Investigación**
- ✓ **Políticas públicas para fortalecimiento de Gobiernos locales y Organizaciones de la sociedad civil.**



*Aquele, que conta sua historia ...  
Eterniza sua memoria ...*

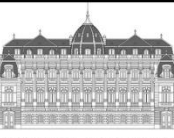

**Gracias!!!**  
**Obrigado!!!**

**Mg. Arq. DIEGO A. GIMENEZ**



**FILO:UBA**  
Facultad de Filosofía y Letras

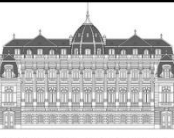

EMBAJADA DEL BRASIL